



## NORSK ARABERHESTFORENING

Søknad om registrering av importert fullblodsaraber

Hestens navn: \_\_\_\_\_ Kjønn: \_\_\_\_\_  
Reg.nr. i annen stambok eller register \_\_\_\_\_ Født: \_\_\_\_\_

### OPPDRETTER:

Navn: \_\_\_\_\_

Land: \_\_\_\_\_

### EIER:

Navn: \_\_\_\_\_

Adresse: \_\_\_\_\_

Tlf: \_\_\_\_\_ E-post: \_\_\_\_\_

### HESTENS AVSTAMMING:

Far/Sire			
Mor/Dam			

### TESTER:

NB! Prisene på websidene er til enhver tid gjeldende priser uavhengig av priser oppført her.

CA-test (kr. 400,-)

SCID-test (kr. 350,-)

LFS-test (kr. 350,-)

CA/SCID/LFS testpakke (kr. 800,-)

<input type="checkbox"/>
<input type="checkbox"/>
<input type="checkbox"/>
<input type="checkbox"/>

Alle opplysninger på dette skjema, garanteres på ære og samvittighet å være korrekte.

Sted: \_\_\_\_\_ Dato: \_\_\_\_\_

Underskrift søker

ALLE søknader skal signeres. Husk å legge ved **hestepasset** for påtegning av registrering.

## Bevitnelse fra veterinær om kjennetegn på følgende hest.

Beskrivelse

Farge:

Hode:

HFB:

VFB:

HBB:

VBB:

Kropp:

Andre merker:

Kjønn:

Hingst

Vallak

Hoppe

(sett kryss)

### GRAFISK SIGNALEMENT AV FORANNEVNT HEST



ARR (Pilens spiss angir plassering)



Lys flekk, enkelte lyse hår



Kjøttfarget parti



Omriss hvite avtegn



Microchip

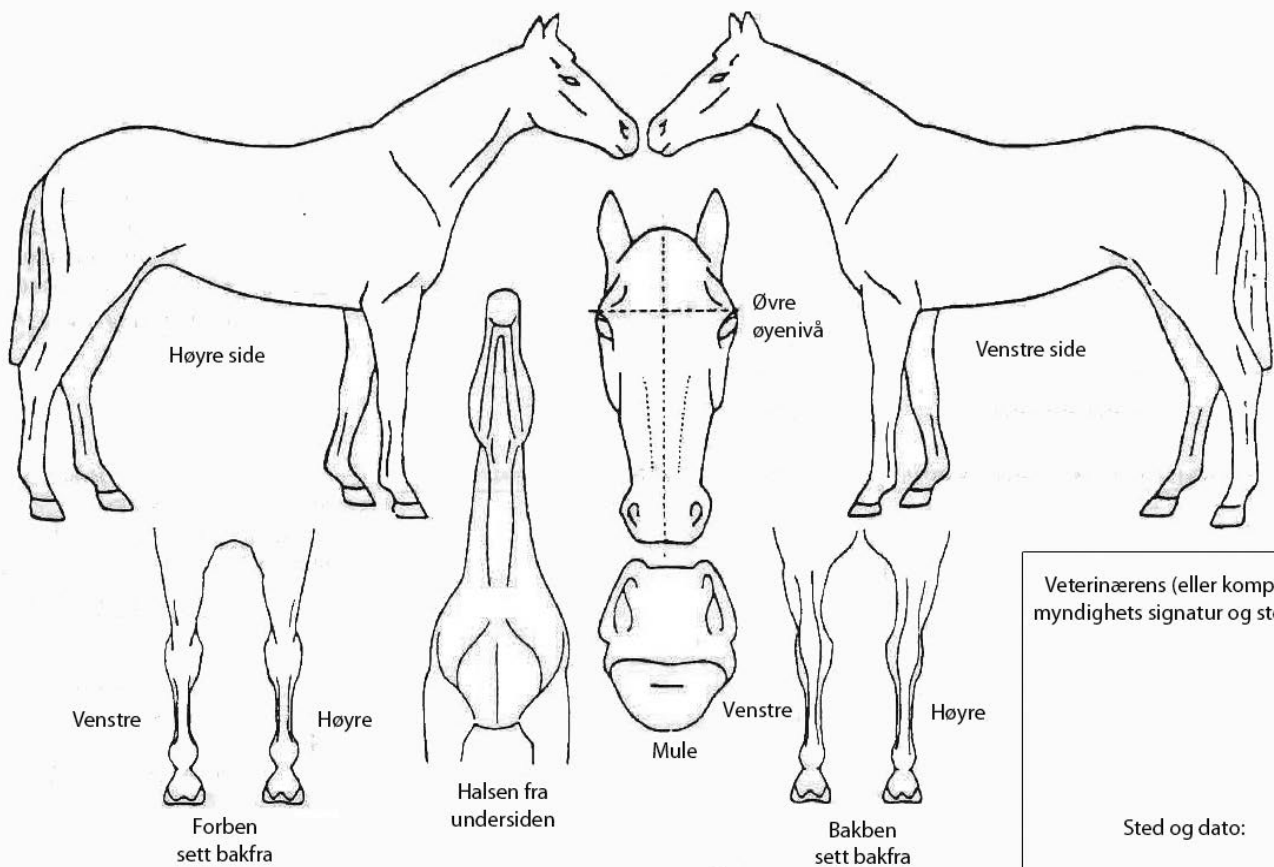

Veterinærens (eller kompetent myndighets) signatur og stempel:

Sted og dato: